

FAQs

MÁSTER EN PATOLOGÍA Y CIRUGÍA DEL SEGMENTO POSTERIOR DEL GLOBO OCULAR

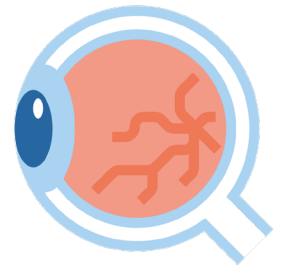

¿Cuántas plazas hay disponibles para el MSP?

Las plazas son limitadas y los alumnos serán seleccionados tras superar un proceso de selección interno.

He finalizado la licenciatura en medicina, pero no tengo el MIR, ¿puedo cursar este programa?

El acceso al programa máster MSP está limitado a residentes de oftalmología y médicos especialistas en oftalmología.

¿Cuál es el idioma principal de MSP?

El máster se imparte en español. Es necesario hablar y entender perfectamente el castellano (nivel C1).

¿A qué otras actividades debo asistir?

De manera opcional, los inscritos al programa podrán realizar una semana de actividades presenciales, organizadas en el Centro de Oftalmología Barraquer. La programación de actividades, previstas para el último trimestre del curso, y las fechas definitivas se comunicarán con la suficiente antelación.

El MSP, ¿contempla la realización de actividades asistenciales?

No hay actividad asistencial, no se visita a pacientes ni se realiza cirugía con pacientes.

¿Es obligatoria la asistencia a todas las clases en streaming?

Para superar el máster es obligatorio asistir, mediante conexión online, al 85% de las clases.

¿En qué consiste el proyecto del trabajo final de máster?

En el diseño de un protocolo de investigación clínica, sobre un tema relacionado con los contenidos del máster. Será necesario defender el trabajo en una presentación oral, ante un tribunal formado por la Dirección Académica y miembros del Departamento de Investigación.

¿Hay examen final?

No, al final de cada módulo se realizará un examen sobre los contenidos generales tratados en él.

¿El máster es oficial o es un título propio?

El MSP es un título propio.

¿Qué certificado obtendré?

Además de un certificado del Institut Universitari Barraquer, podrás solicitar el título de máster de la Universitat Autònoma de Barcelona (mediante el previo pago de tasas universitarias no incluidas en el precio del máster).



BARRAQUER
Instituto